

betuwewind

Bijpraatavond Avri Zuid

11 november 2015

Programma

- Even voorstellen
- Stand van zaken principeverzoek
- Overzicht onderzoeken
- Vervolg procedure
- Kansen voor gebiedsontwikkeling
 - Asbest eraf, zon erop
 - Verkeerssituatie Bommelweg
 - Zichtlijnen en geluidsreductie

betuwewind

Oude opstelling en schaduw

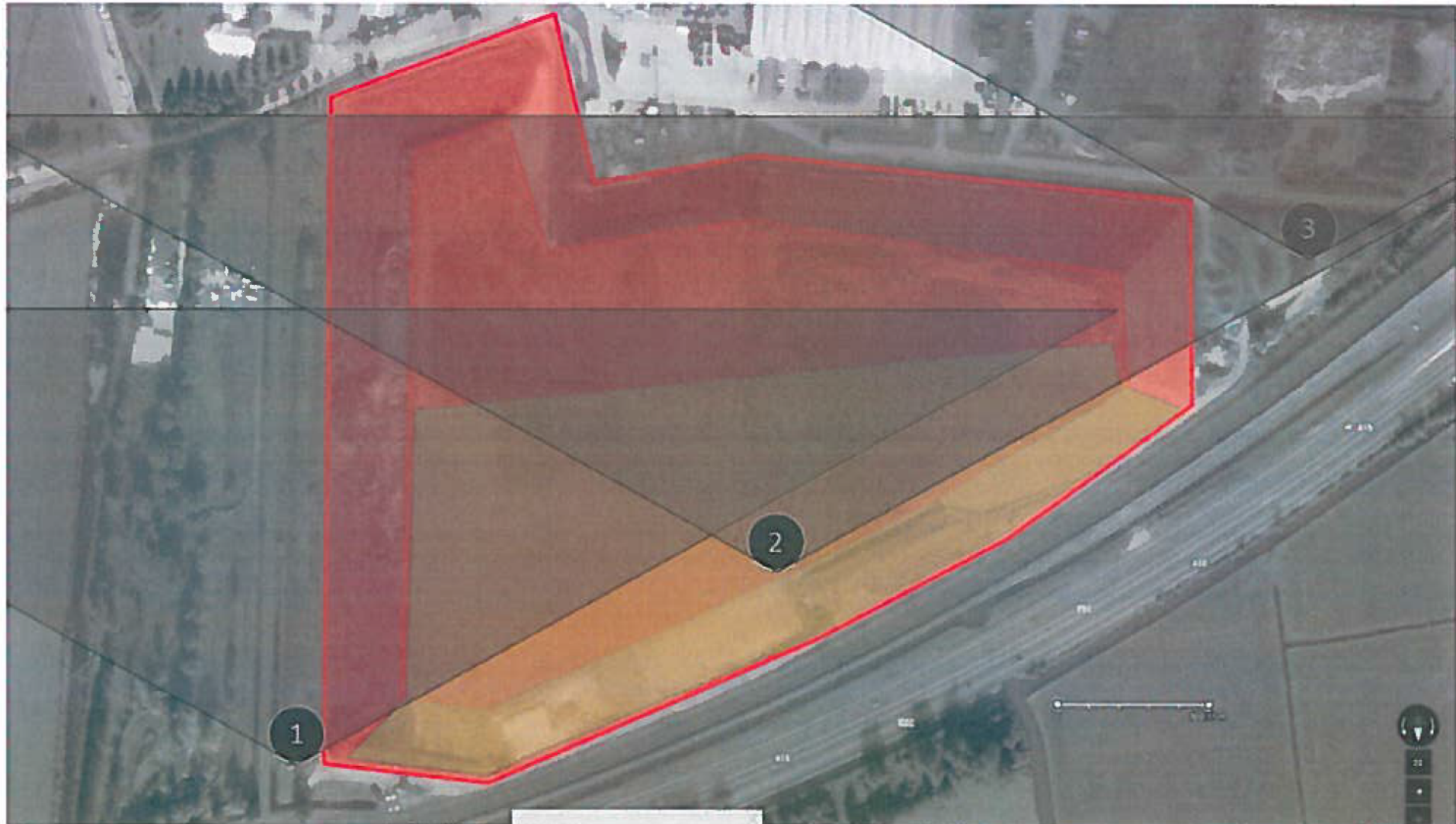

Nieuwe opstelling en schaduw



Slagschaduw (worst case)

3 x N131-3MW – 134m ashoogte)

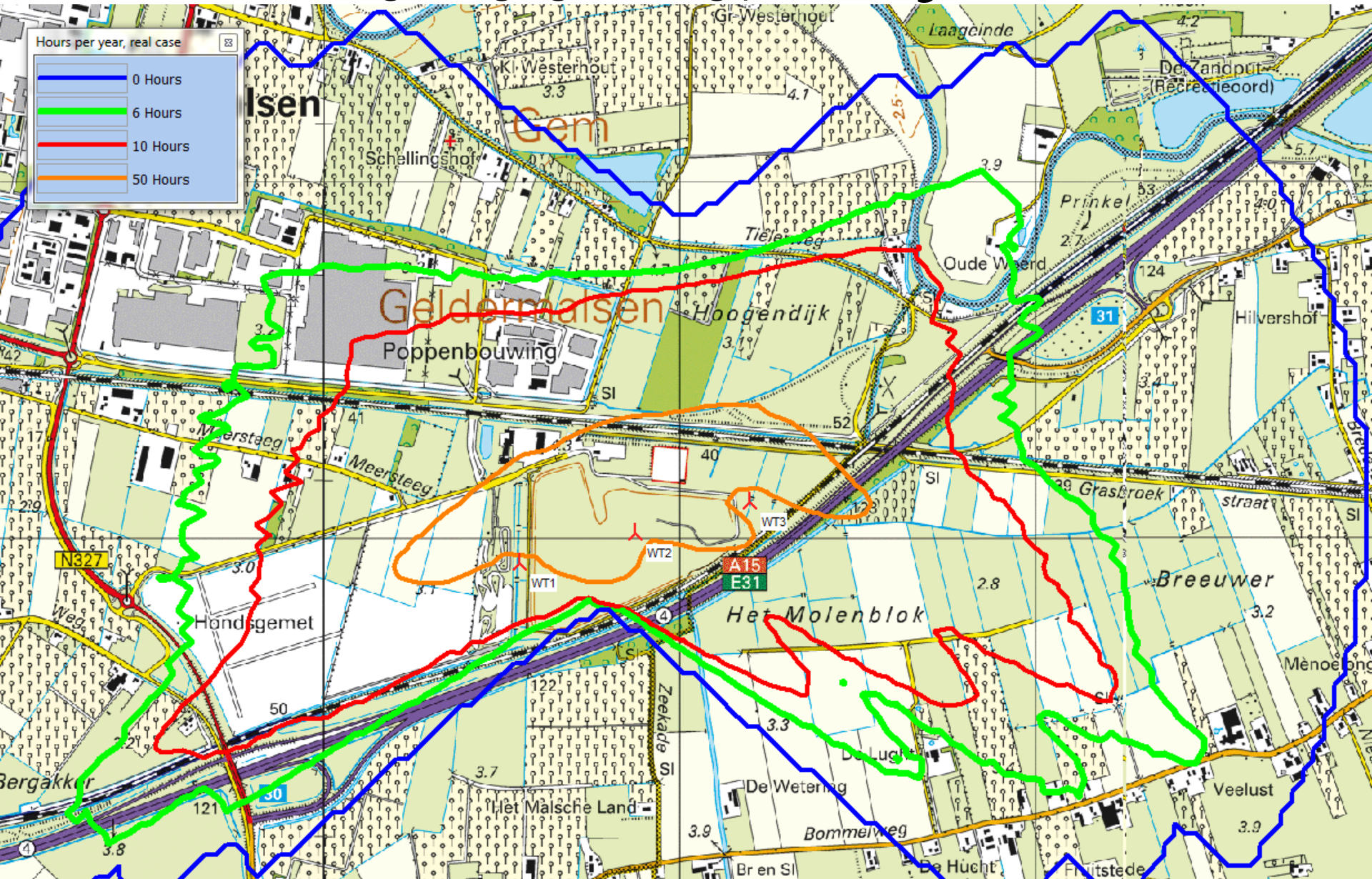

Slagschaduw oud en nieuw

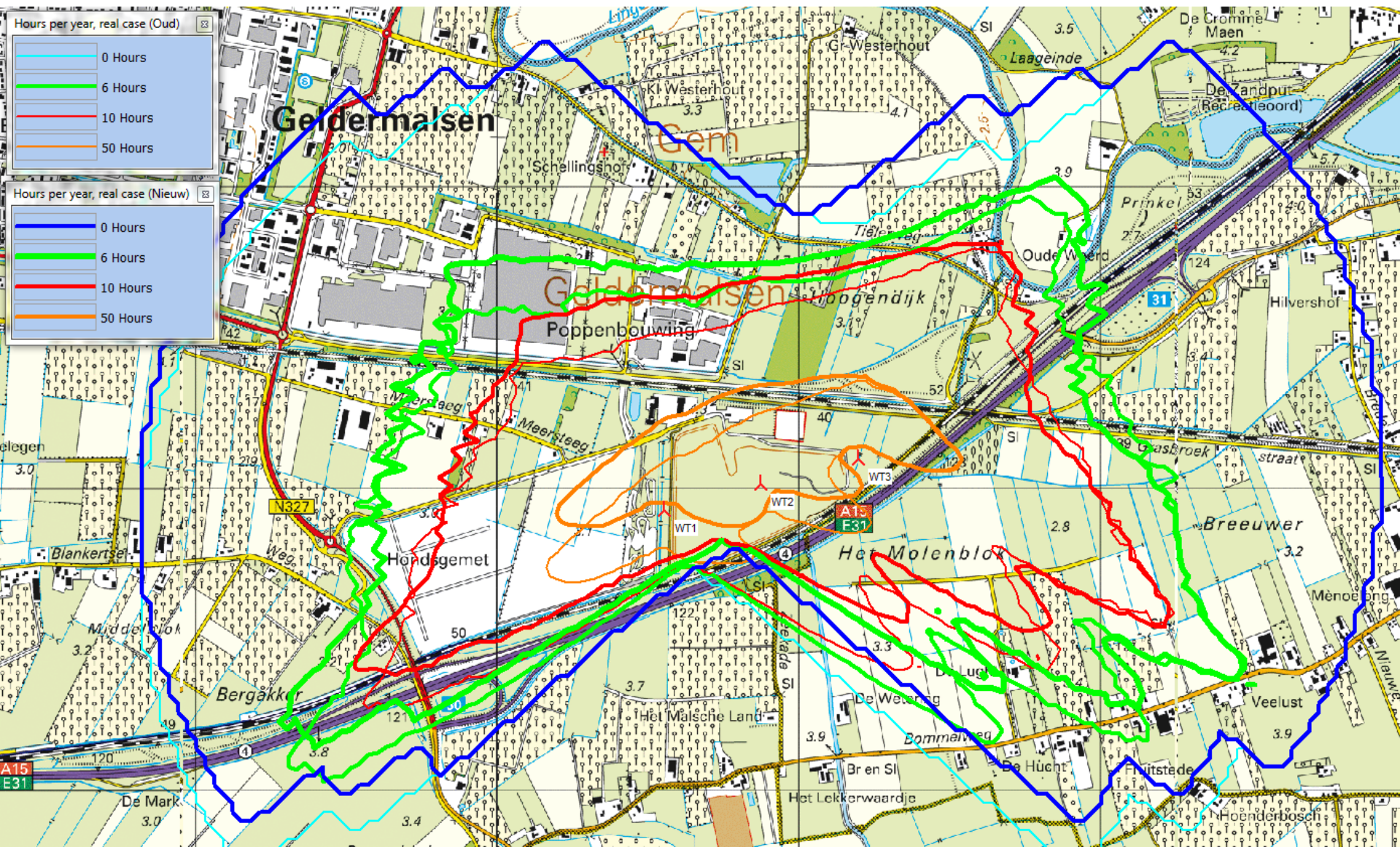

Slagschaduw Blankertseweg 17

Blankertseweg 17: Shadow Receptor: 8,0 × 5,0 Azimuth: 0,0° Slope: 90,0° (65)

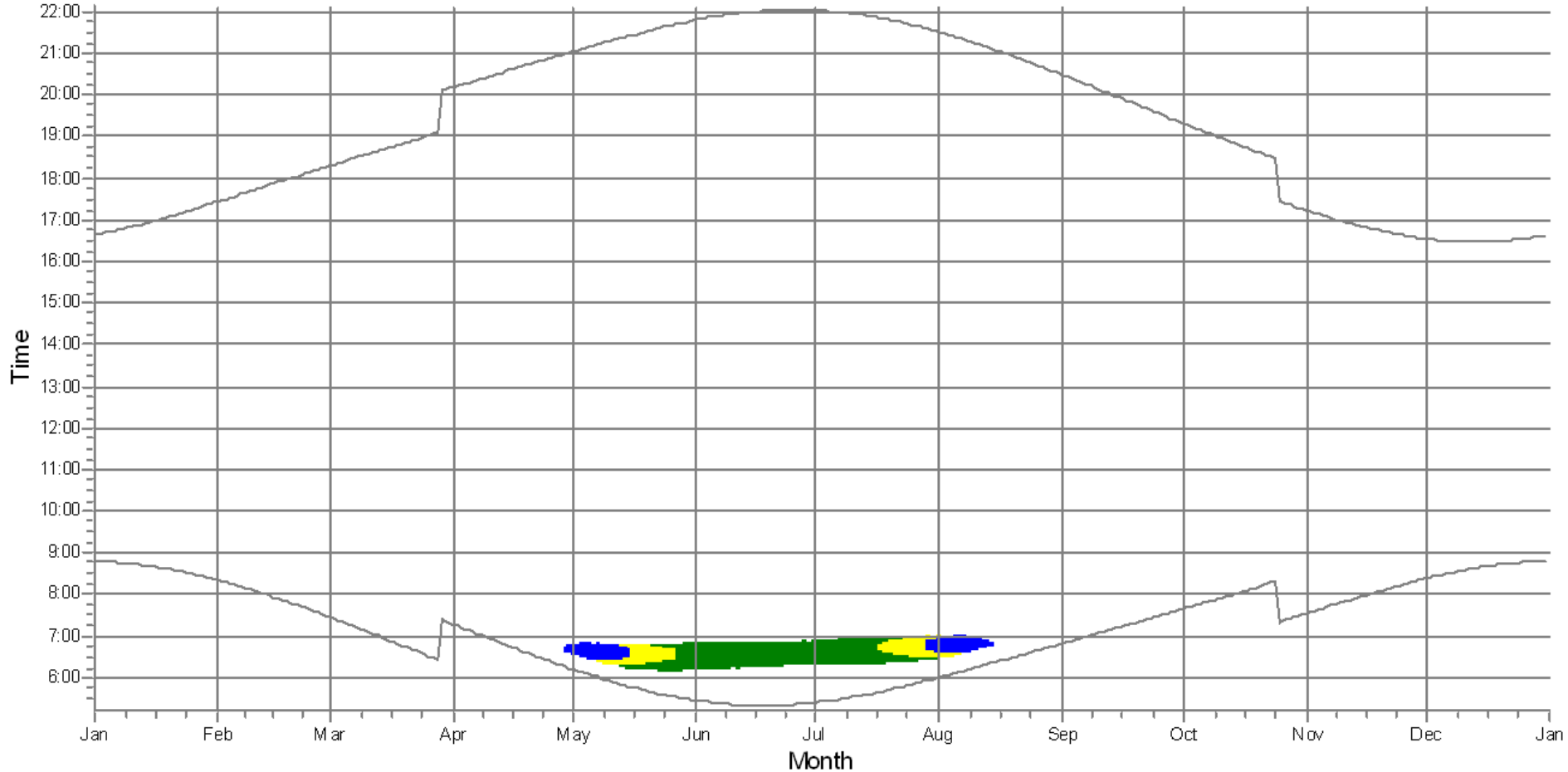

betuwewind

Slagschaduw Bommelweg 34

Bommelweg 34: Shadow Receptor: 8,0 × 5,0 Azimuth: 0,0° Slope: 90,0° (97)

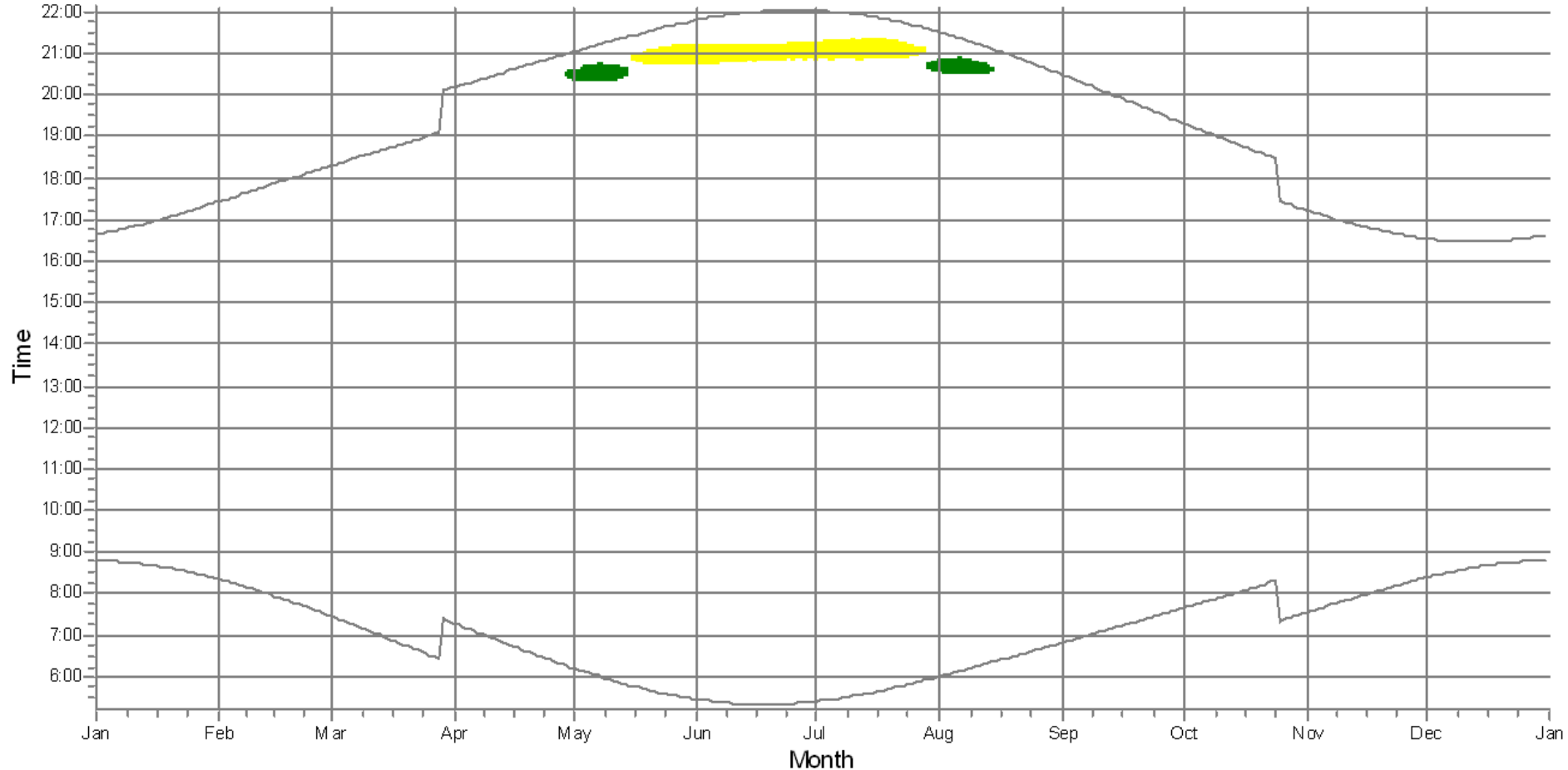

betuwewind

Geluidscontour Lden 47 (worst case)

3 x V126-3.3MW-137m ashoogte

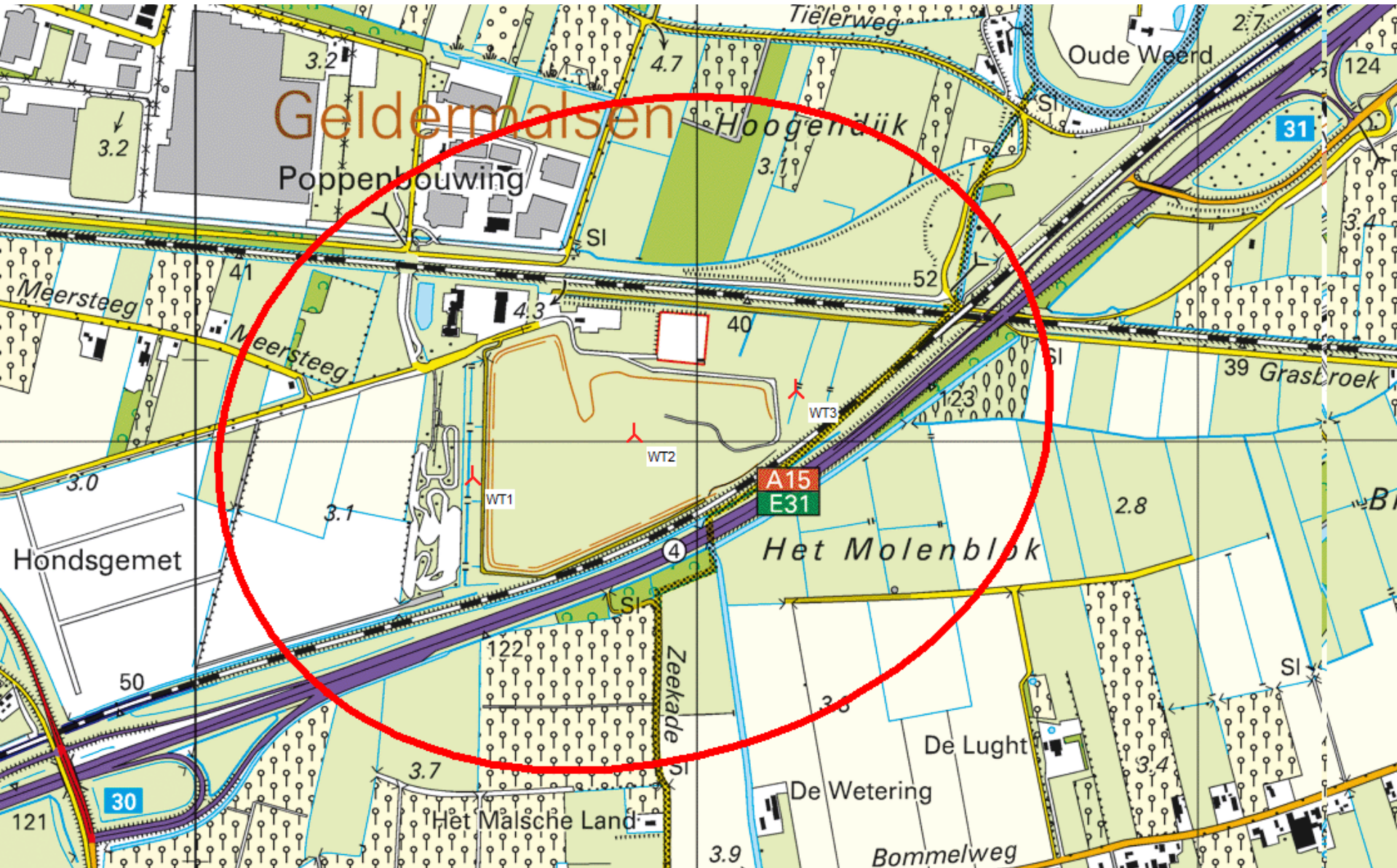

Geluidscontour (Lden 47) oud en nieuw

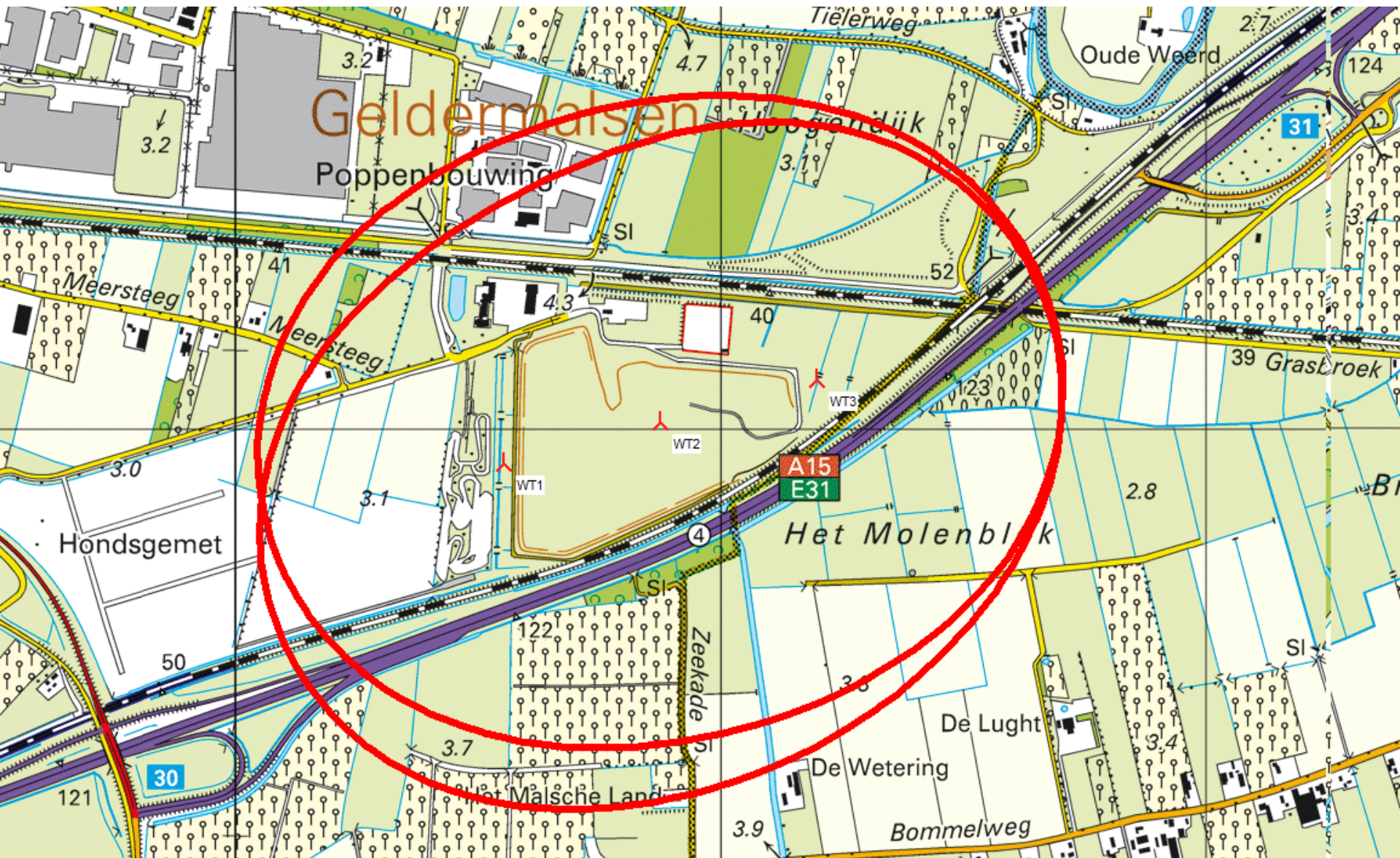

Uitgevoerde onderzoeken

- Geluid
- Slagschaduw
- Radar
- Externe veiligheid
- Bodem, water, archeologie
- Natuurtoets
- Flora en faunawet toets
- Landschappelijke inpassing
- MER-beoordeling

betuwewind

Planning en procedure

- Voorontwerp bestemmingsplan:
 - Dec 2015 – Mrt 2016
- Ontwerp bestemmingsplan + omgevingsvergunning:
 - Apr 2016 – Jul 2016
- Vaststelling bestemmingsplan + verlening vergunning:
 - Aug 2016
- Bezwaar + beroep procedure:
 - Aug 2016 – Q1-2017
- Bouwperiode
 - Q4-2017 – Q1-2018

betuwewind

Visualisaties

- 3 x Vestas V126-3.3MW
- 126 m rotordiameter
- WT1 en 3 op 137m ashoogte
- WT2 op 117m ashoogte

betuwewind

Positie visualisaties

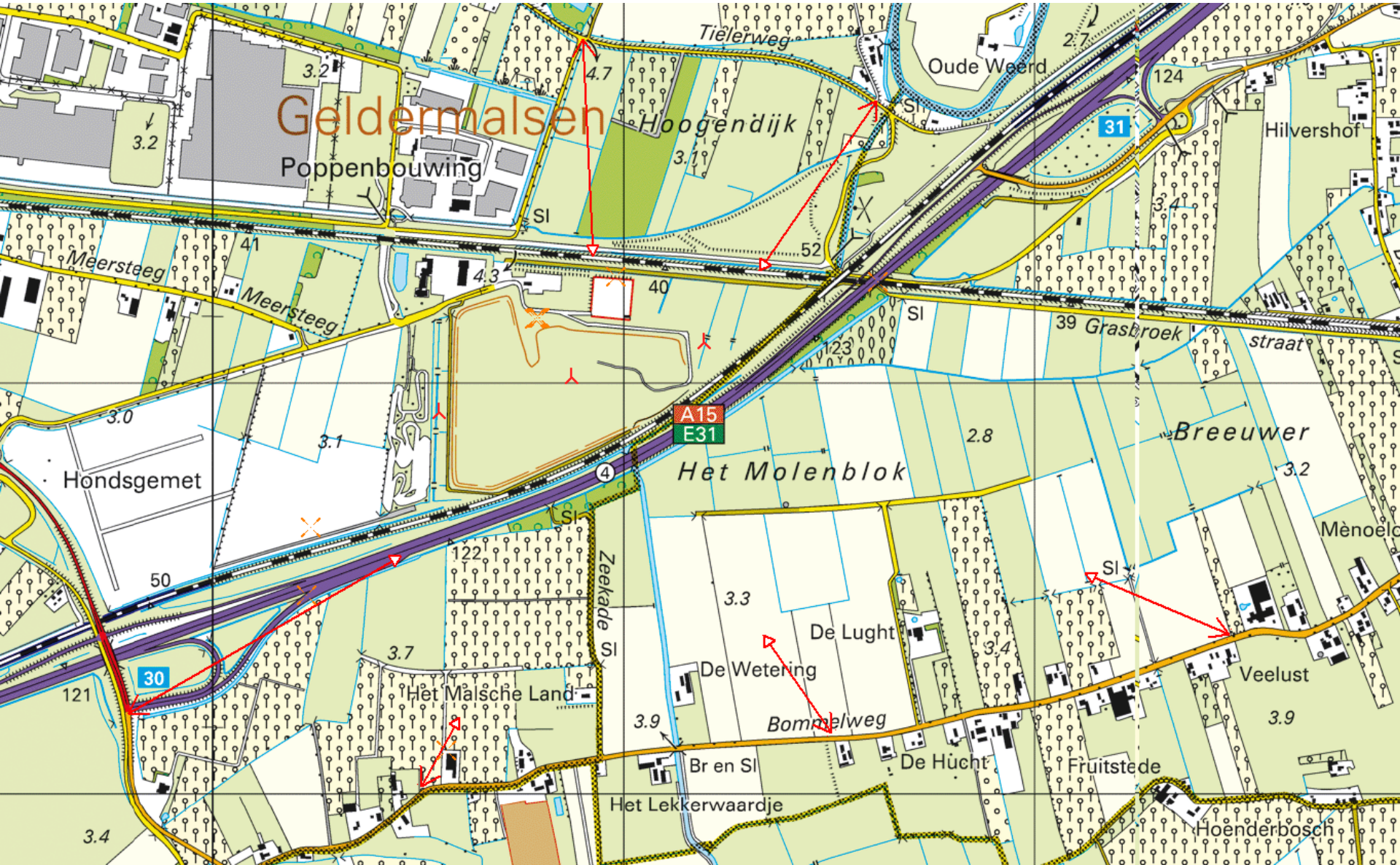

Hoek Tielerweg / Zeekade



Nabij Tielerweg 58



Nabij Bommelweg 45



Bij Bommelweg 77



Tussen Bommelweg 6 en 6a



Bij oprit A15



betuwewind

Abest er af, zon er op



Gevaren asbest

1. Brand

2. Breuk door sloop, slijtage of stoot

3. Langdurige blootstelling

Wettelijke per 1993 gebruik van asbest en asbesthoudende materialen verboden. Per 2024 is er een verbod op bezit van asbestdaken.

betuwewind

Subsidieregeling asbest er af, zon er op

Voorwaarden

- U bent agrariër
- U heeft een agrarisch bedrijf gehad
- U bent eigenaar van een voormalig bouwblok, mits na 1993
- U dient een oppervlakte van tenminste 250 m² asbestdak te saneren in combinatie met het plaatsen van zonnepanelen waarvan de capaciteit minimaal 5 kiloWattpiek dient te bedragen.

betuwewind

Subsidieregeling asbest er af, zon er op

Subsidie

- De subsidie bedraagt € 4,50 per m² gesaneerd asbestdak tot €15.000,-
- In geval van een voormalig agrarisch bedrijf of bouwblok, is de subsidie lager

Andere regelingen

- SDE+
- Postcoderoos
- Provinciale regeling collectieve opwek

Ook zonder subsidie asbest door zonnepalen sanering gedeeltelijk te subsidiëren

betuwewind

Stappenplan

- Inventarisatie bouwkundig / financieel
- Aanvraag subsidies
- Aanvraag aansluiting meterkast
- Asbest inventarisatierapport
- Aanvraag omgevingsvergunning indien benodigd / sloopmelding
- Bestek t.b.v. offerte-aanvraag
- Offerteaanvraag aannemers en vergelijk offertes
- Financiering rond krijgen
- Bouw(begeleiding), verwijderen asbest, aanpassen constructie/dak, installeren zonnepanelen, aansluiting meterkast
- Stroom verhandelen binnen energiediensten bedrijf -> stroom naar eigen regio

betuwewind

Voordelen regeling via BWC

- Winst zonnepanelen gebruiken voor financiering sanering
- Collectieve aanpak, gezamenlijke inkoop materialen en zonnepanelen = lagere prijzen
- Financiering tegen gunstige rente via BWC
- Gunstig profiel binnen netwerk door zonnestroom in combinatie met windstroom
- Mogelijkheden om relatie met omgeving te intensiveren (boerderijprodukten)
- Mogelijke extra subsidies volgen en timen
- Aanpak door BWC, u kunt zelf uw eigen werk blijven doen
- Aanpak nu, over een aantal jaar meer urgentie = hogere prijzen

betuwewind

Pilot

- Wij starten graag een pilot, doet u mee?

betuwewind

Verkeerssituatie Bommelweg

- 60 KM Zone?
- Sluiproute?
- Nu geen project voor gemeenten
- Tiel is bezig met visie buitengebied
- Neerijnen heeft dat 2 jaar geleden gedaan

betuwewind

Verfraaiing zichtlijnen

- A15
- AVRI
- Beperking evt. schittering
- Geluidsbeperking door begroeiing?

betuwewind

Afspraken, hoe verder?

- Communicatie
- Werkgroep gebiedsontwikkeling?
- Thema's?

betuwewind